

CONVENÇÕES PLANTA 	ESCALA GRÁFICA HORIZONTAL ESCALA 1/2000 VERTICAL ESCALA 1/200 	 GOVERNO DO ESTADO DA PARÁIBA SECRETARIA DE ESTADO DA INFRAESTRUTURA E DOS RECURSOS HÍDRICOS DEPARTAMENTO DE ESTRADAS DE RODAGEM - DER/PB RODOVA - TRECHO 01 TRECHO - ENTR. BR-230 (PRAIA DO JACARÉ) - ENTR. BR-101. EXTENSÃO : 18,67 KM PROJETO GEOMÉTRICO	 SEPLANE LTDA Engenharia e Planejamento DES - 3.4.3 ESCALA 1/2000

Assinado com senha por [DER21449] [SENHA] JOSÉ ARNALDO SOUZA LIMA em 08/03/2024 - 14:22hs.
 Documento Nº: 4588091.35421600-2497 - consulta à autenticidade em <https://pbdoc.pb.gov.br/sigaex/public/app/autenticar?n=4588091.35421600-2497>

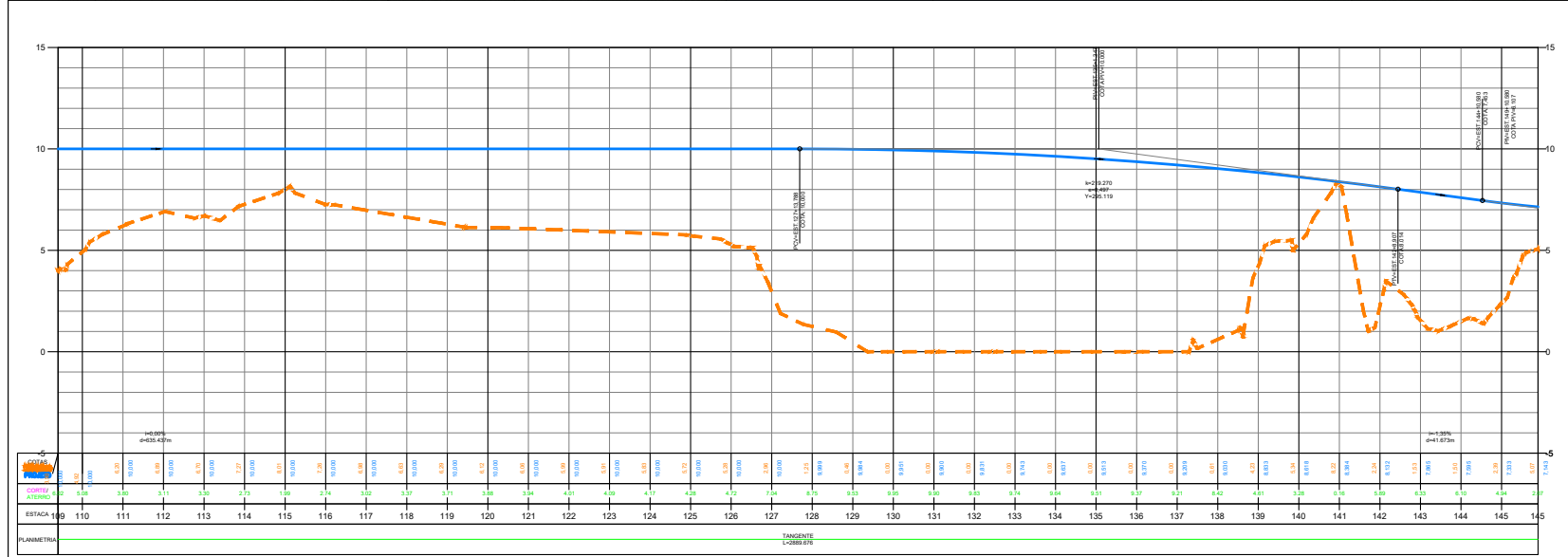

DERPRC202401335V03

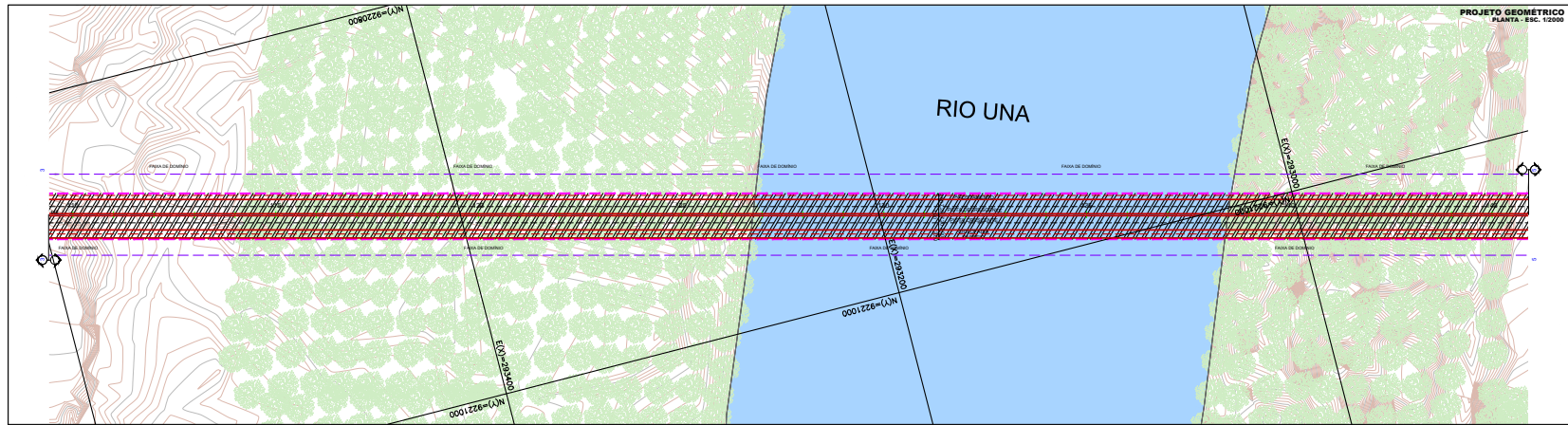

CONVENÇÕES PLANTA 		ESCALA GRÁFICA HORIZONTAL ESCALA 1/2000 		GOVERNO DO ESTADO DA PARAÍBA SECRETARIA DE ESTADO DA INFRAESTRUTURA E DOS RECURSOS HÍDRICOS DEPARTAMENTO DE ESTRADAS DE RODAGEM - DER/PB RODOVA - TRECHO 01 TRECHO - ENTR. BR-330 (PRAIA DO JACARÉ) - ENTR. BR-101. EXTENSÃO : 18,67 KM	
PERFIL 		VERTICAL ESCALA 1/200 		SEPLANE LTDA Engenharia e Planejamento DES - 3.4.4 ESCALA 1/2000	



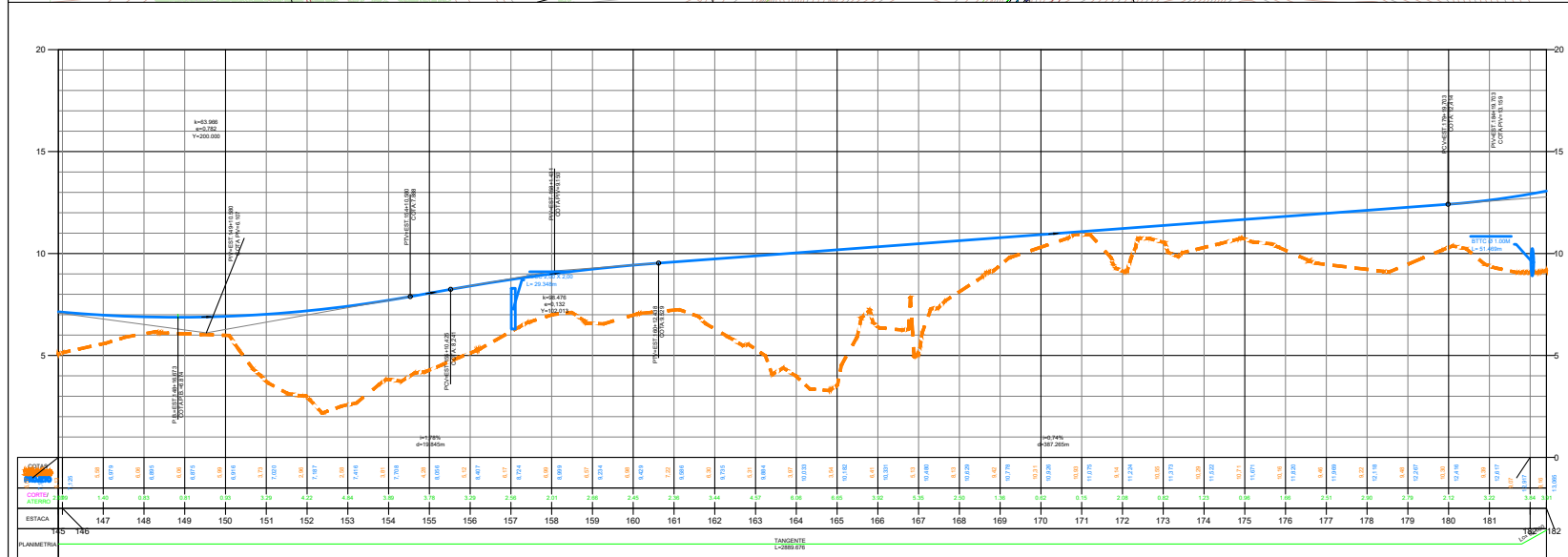
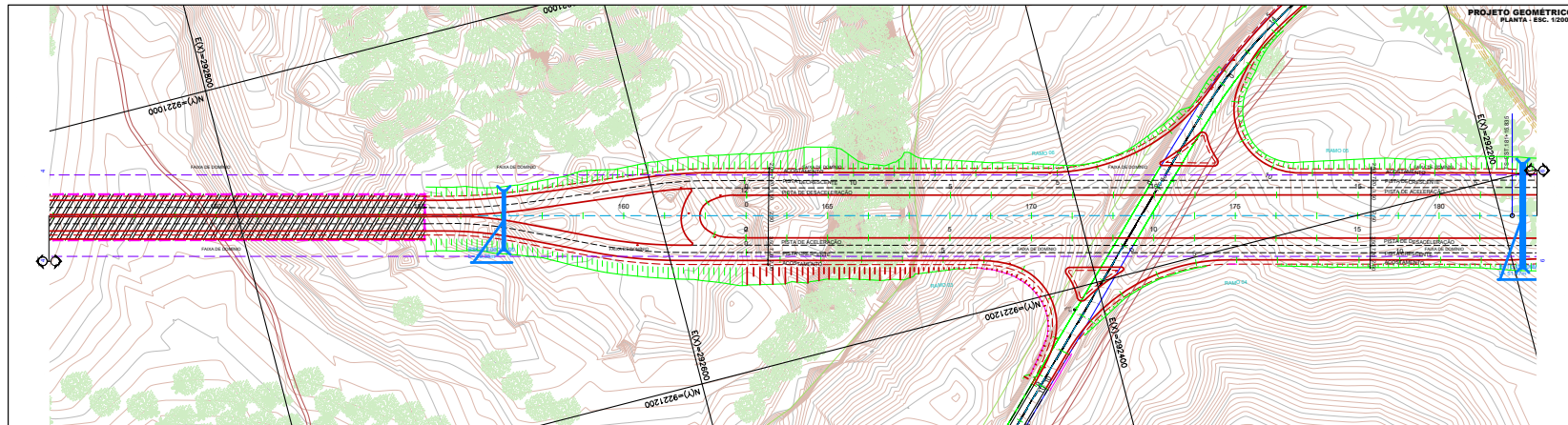

CONVENÇÕES PLANTA 	ESCALA GRÁFICA HORIZONTAL ESCALA 1/2000 VERTICAL ESCALA 1/200 	 GOVERNO DO ESTADO DA PARAÍBA SECRETARIA DE ESTADO DA INFRAESTRUTURA E DOS RECURSOS HÍDRICOS DEPARTAMENTO DE ESTRADAS DE RODAGEM - DER/PB SEPLANE LTDA Engenharia e Planejamento	PROJETO GEOMÉTRICO DES - 3.4.5 ESCALA 1/2000



Assinado com senha por [DER21449] [SENHA] JOSÉ ARNALDO SOUZA LIMA em 08/03/2024 - 14:22hs.
 Documento Nº: 4588091.35421600-2497 - consulta à autenticidade em <https://pbdoc.pb.gov.br/sigaex/public/app/autenticar?n=4588091.35421600-2497>

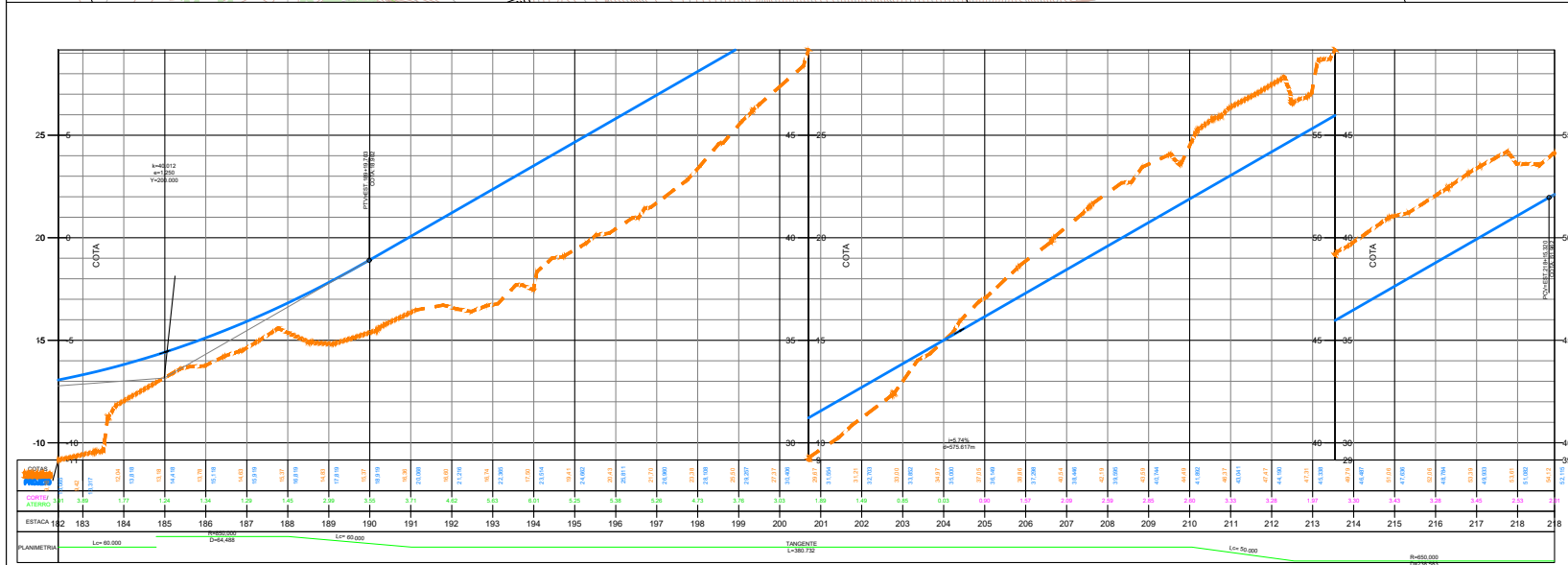
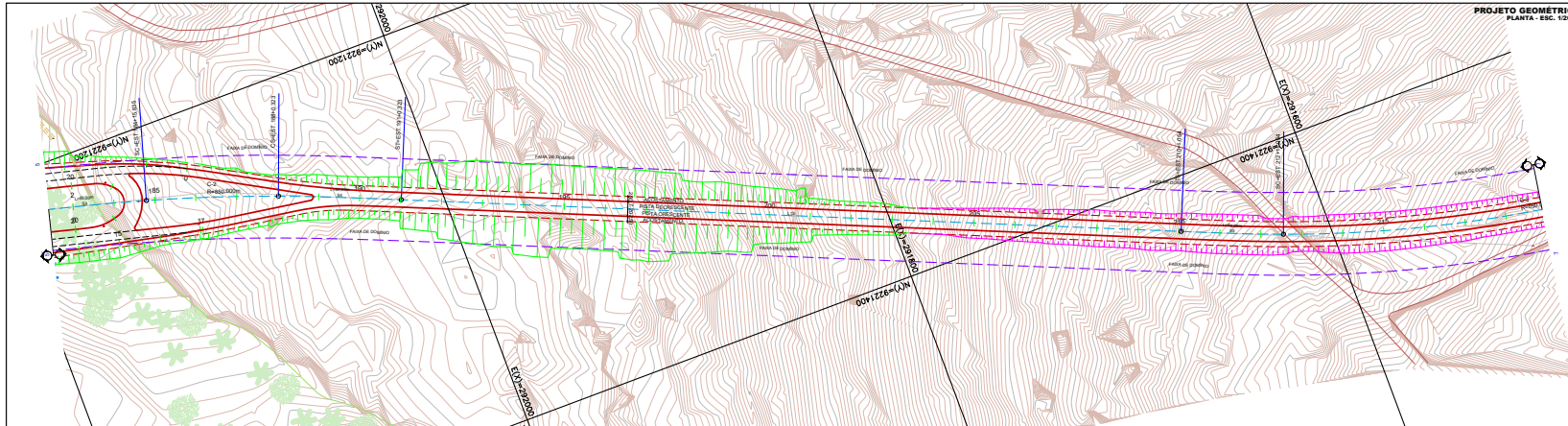

CONVENÇÕES

PLANTA

	PISTA PROJETADA		PASSEIO PROJETADO		PONTE PROJETADA		OFF-SET DE CORTE
	ACIDENT. PROJETADO		PASSEIO EXISTENTE		PONTE EXISTENTE		OFF-SET DE ATERRO
	PISTA EXISTENTE		CURVAS DE NÍVEL		BUEIRO EXISTENTE		CRIBRA
	ACIDENT. EXISTENTE		FRANCA DE DRENAGEM		REPER. DE NÍVEL		BODMA

PERFIL

	TERRENO NATURAL
	GRIDE DE FAIXAMENTAÇÃO

ESCALA GRÁFICA

HORIZONTAL
 ESCALA 1/2000
 0 20 40 60 80

VERTICAL
 ESCALA 1/200
 0 2 4 6 8

GOVERNO DO ESTADO DA PARAÍBA
 SECRETARIA DE ESTADO DA INFRAESTRUTURA E DOS RECURSOS HÍDRICOS
 DEPARTAMENTO DE ESTRADAS DE RODAGEM - DER/PB

SEPLANE LTDA
 Engenharia e Planejamento

RODOVA - TRECHO 01
 TRECHO - ENTR. BR-230 (PRAIA DO JACARÉ) - ENTR. BR-101.
 EXTENSÃO : 18,67 KM

PROJETO GEOMÉTRICO

DES - 3.4.6 ESCALA 1/2000



DERPRC202401335V03



Assinado com senha por [DER21449] [SENHA] JOSÉ ARNALDO SOUZA LIMA em 08/03/2024 - 14:22hs.
 Documento Nº: 4588091.35421600-2497 - consulta à autenticidade em <https://pbdoc.pb.gov.br/sigaex/public/app/autenticar?n=4588091.35421600-2497>

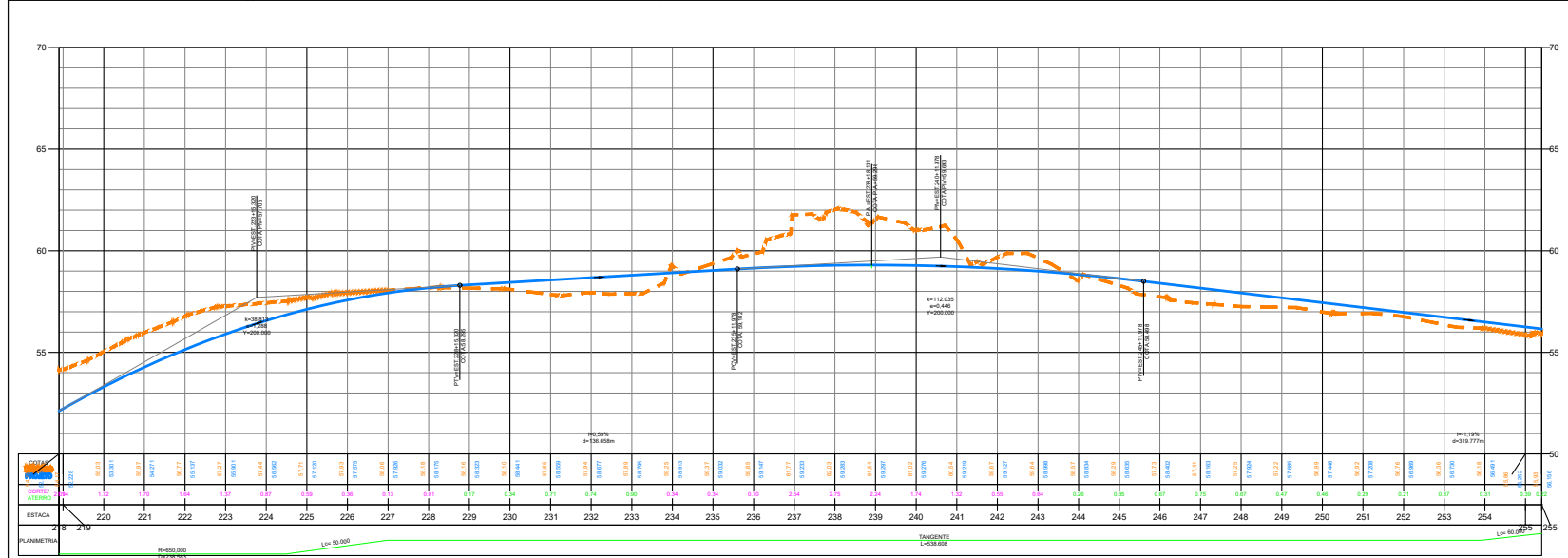
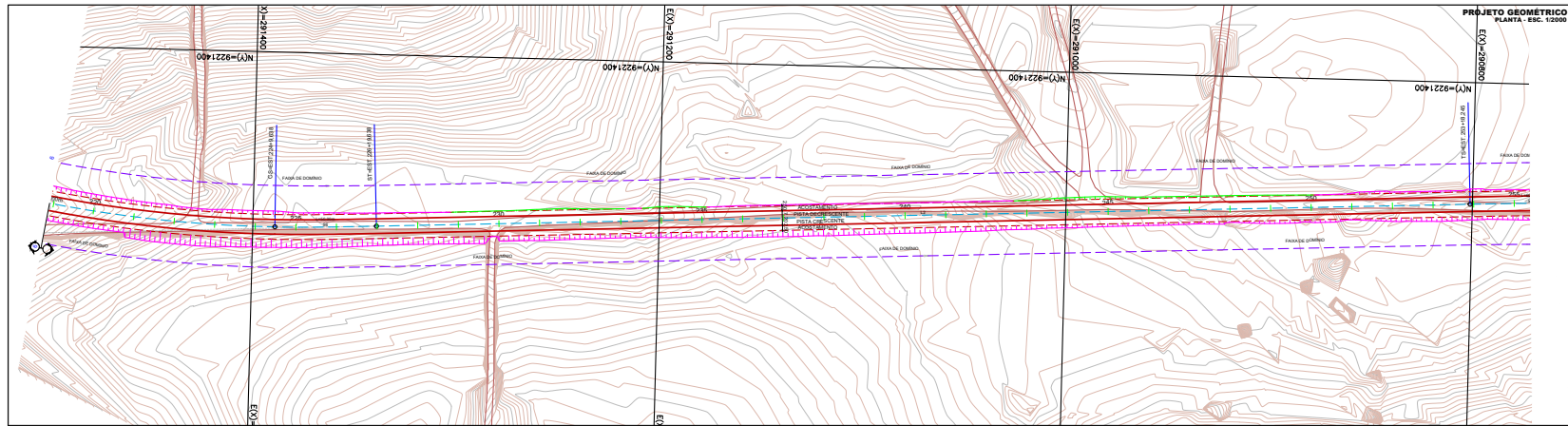

CONVENÇÕES PLANTA 		ESCALA GRÁFICA HORIZONTAL ESCALA 1/2000 VERTICAL ESCALA 1/200 		GOVERNO DO ESTADO DA PARAÍBA SECRETARIA DE ESTADO DA INFRAESTRUTURA E DOS RECURSOS HÍDRICOS DEPARTAMENTO DE ESTRADAS DE RODAGEM - DER/PB 	
PERFIL 		RODOVA - TRECHO 01 TRECHO - ENTR. BR-230 (PRAIA DO JACARÉ) - ENTR. BR-101. EXTENSÃO : 18,67 KM		SEPLANE LTDA Engenharia e Planejamento PROJETO GEOMÉTRICO DES - 3.4.7 ESCALA 1/2000	



DERPRC202401335V03



Assinado com senha por [DER21449] [SENHA] JOSÉ ARNALDO SOUZA LIMA em 08/03/2024 - 14:22hs.
 Documento Nº: 4588091.35421600-2497 - consulta à autenticidade em <https://pbdoc.pb.gov.br/sigaex/public/app/autenticar?n=4588091.35421600-2497>

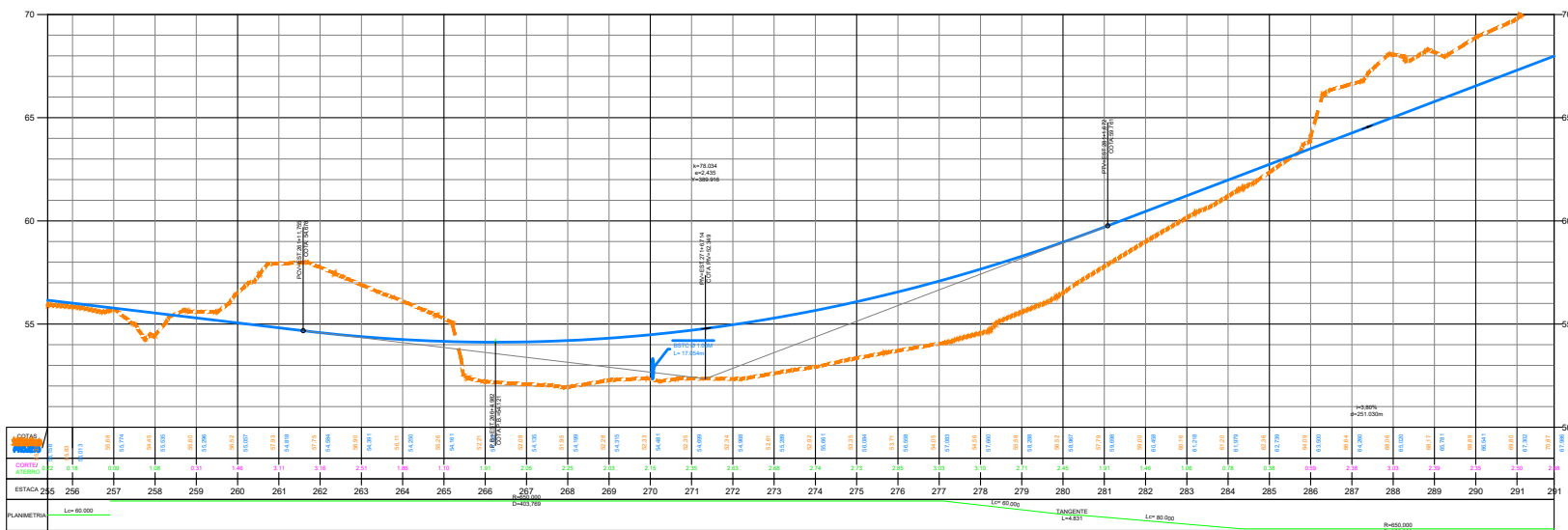
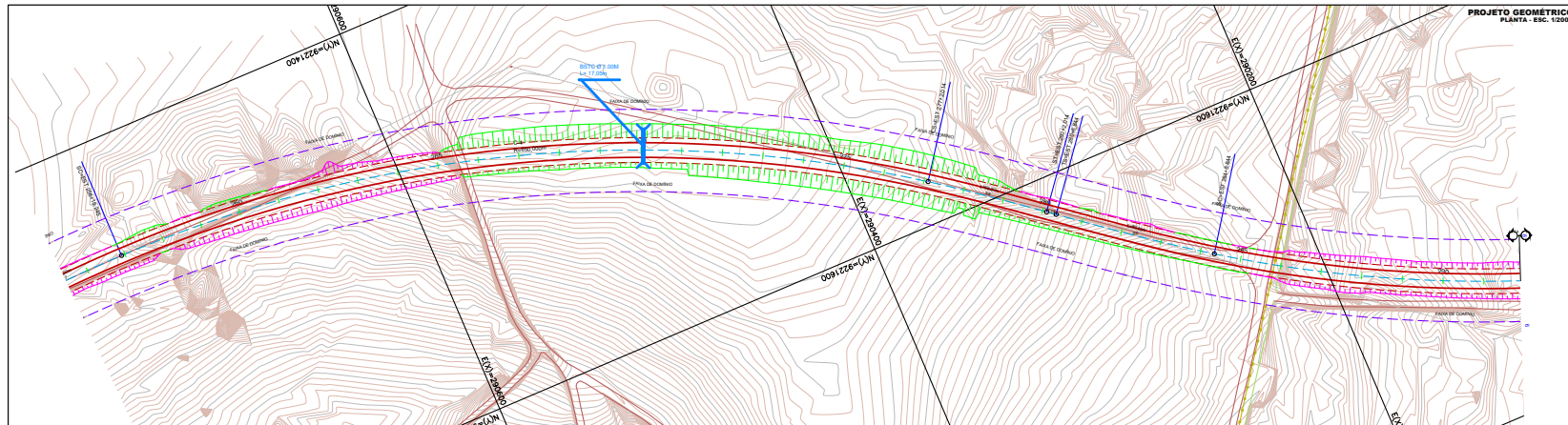

CONVENÇÕES

PLANTA

	PISTA PROJETADA		PASSEIO PROJETADO		PONTE PROJETADA		OFF-SET DE CORTES
	ACIERT. PROJETADO		PASSEIO EXISTENTE		PONTE EXISTENTE		OFF-SET DE TERRENO
	PISTA EXISTENTE		CURVAS DE NÍVEL		BUEIRO EXISTENTE		BOCA
	ACIERT. EXISTENTE		FAIXA DE DRENAGEM		REPER. DE NÍVEL		BOCA

PERFIL

	TERRENO NATURAL
	GRADE DE PAVIMENTAÇÃO

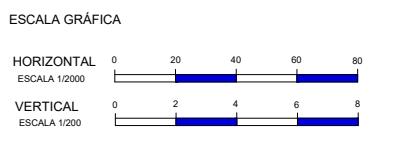

GOVERNO DO ESTADO DA PARAÍBA

 SECRETARIA DE ESTADO DA INFRAESTRUTURA E DOS RECURSOS HÍDRICOS

 DEPARTAMENTO DE ESTRADAS DE RODAGEM - DER/PB

 RODOVA TRENCHO 01

 TRENCHO ENTR. BR-330 (PRAIA DO JACARÉ) - ENTR. BR-101.

 EXTENSÃO : 18,67 KM

 PROJETO GEOMÉTRICO

 DES - 3.4.8 ESCALA 1/2000



Assinado com senha por [DER21449] [SENHA] JOSÉ ARNALDO SOUZA LIMA em 08/03/2024 - 14:22hs.
 Documento Nº: 4588091.35421600-2497 - consulta à autenticidade em <https://pbdoc.pb.gov.br/sigaex/public/app/autenticar?n=4588091.35421600-2497>



DERPRC202401335V03

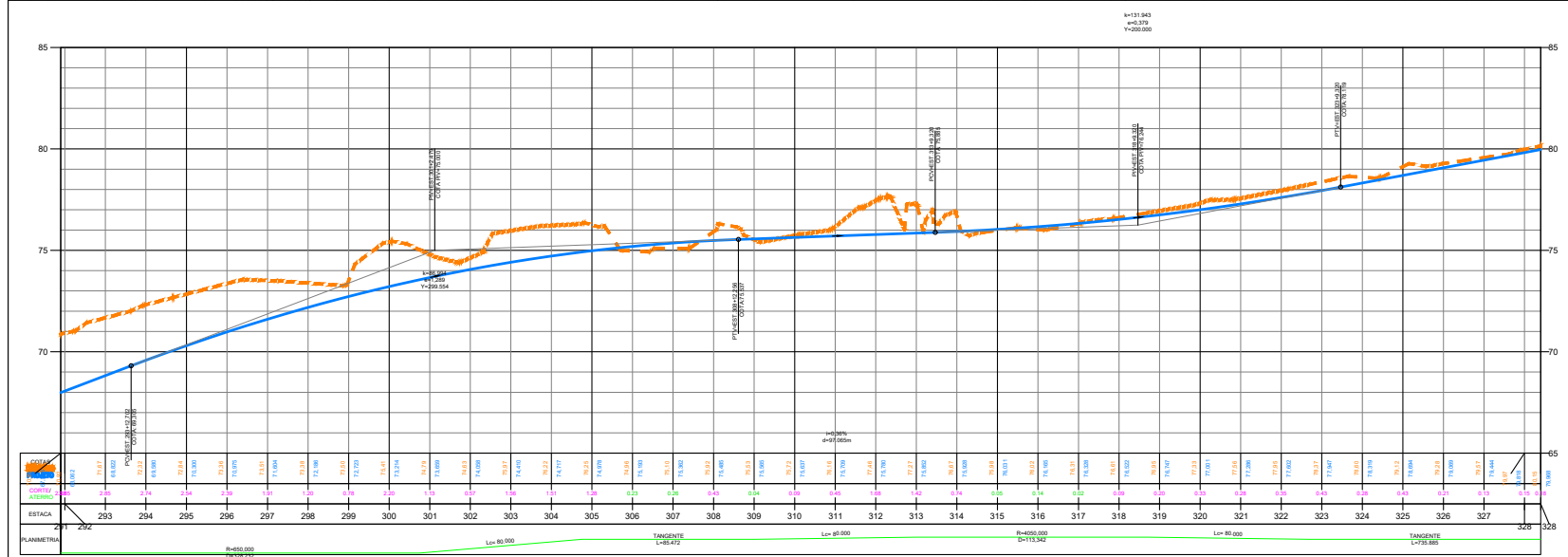
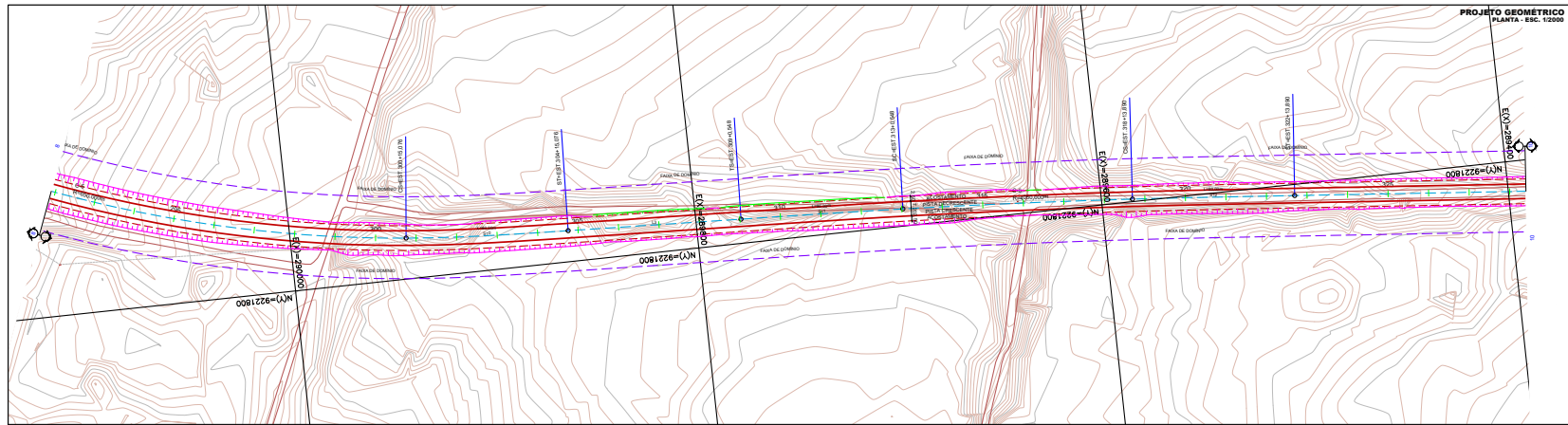

<p>PLANIMETRIA</p> <p>ESTACA: 293, 294, 295, 296, 297, 298, 299, 300, 301, 302, 303, 304, 305, 306, 307, 308, 309, 310, 311, 312, 313, 314, 315, 316, 317, 318, 319, 320, 321, 322, 323, 324, 325, 326, 327, 328</p> <p>PLANIMETRIA: 293, 294, 295, 296, 297, 298, 299, 300, 301, 302, 303, 304, 305, 306, 307, 308, 309, 310, 311, 312, 313, 314, 315, 316, 317, 318, 319, 320, 321, 322, 323, 324, 325, 326, 327, 328</p>	<p>CONVENÇÕES</p> <p>PLANTA</p> <ul style="list-style-type: none"> PISTA PROJETADA ACOST. PROJETADO PISTA EXISTENTE ACOST. EXISTENTE TERRENO NATURAL GRADE DE PAVIMENTAÇÃO PONTE PROJETADA PONTE EXISTENTE OFF-SET DE CORTE OFF-SET DE ATERRO CURVAS DE NÍVEL FRANJA DE DRENAGEM REFER. DE NÍVEL BOCA 	<p>ESCALA GRÁFICA</p> <p>HORIZONTAL ESCALA 1/2000</p> <p>VERTICAL ESCALA 1/200</p>	<p>GOVERNO DO ESTADO DA PARAÍBA SECRETARIA DE ESTADO DA INFRAESTRUTURA E DOS RECURSOS HÍDRICOS DEPARTAMENTO DE ESTRADAS DE RODAGEM - DER/PB</p> <p>RODOVIA - TRECHO 01 TRECHO - ENTR. BR-330 (PRAIA DO JACARÉ) - ENTR. BR-101. EXTENSÃO : 18,67 KM</p>	<p>SEPLANE LTDA Engenharia e Planejamento</p> <p>DES - 3.4.9 ESCALA 1/2000</p>
--	---	---	---	---



DERPRC202401335V03



Assinado com senha por [DER21449] [SENHA] JOSÉ ARNALDO SOUZA LIMA em 08/03/2024 - 14:22hs.
 Documento Nº: 4588091.35421600-2497 - consulta à autenticidade em <https://pbdoc.pb.gov.br/sigaex/public/app/autenticar?n=4588091.35421600-2497>

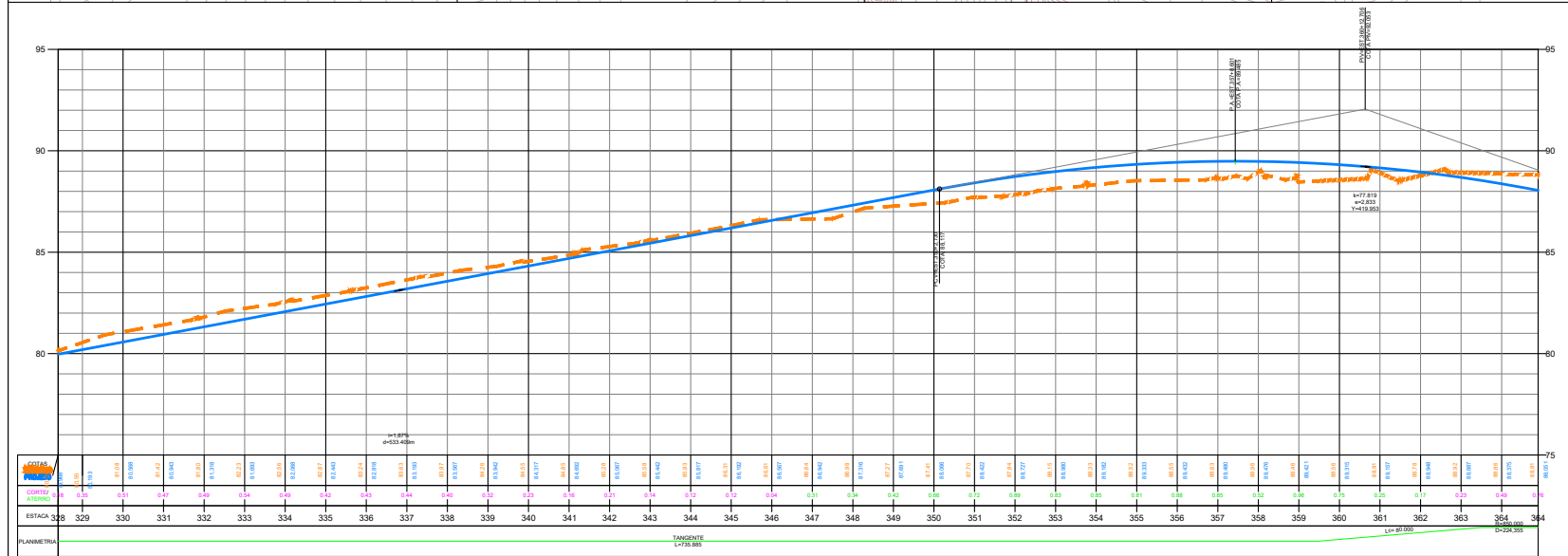
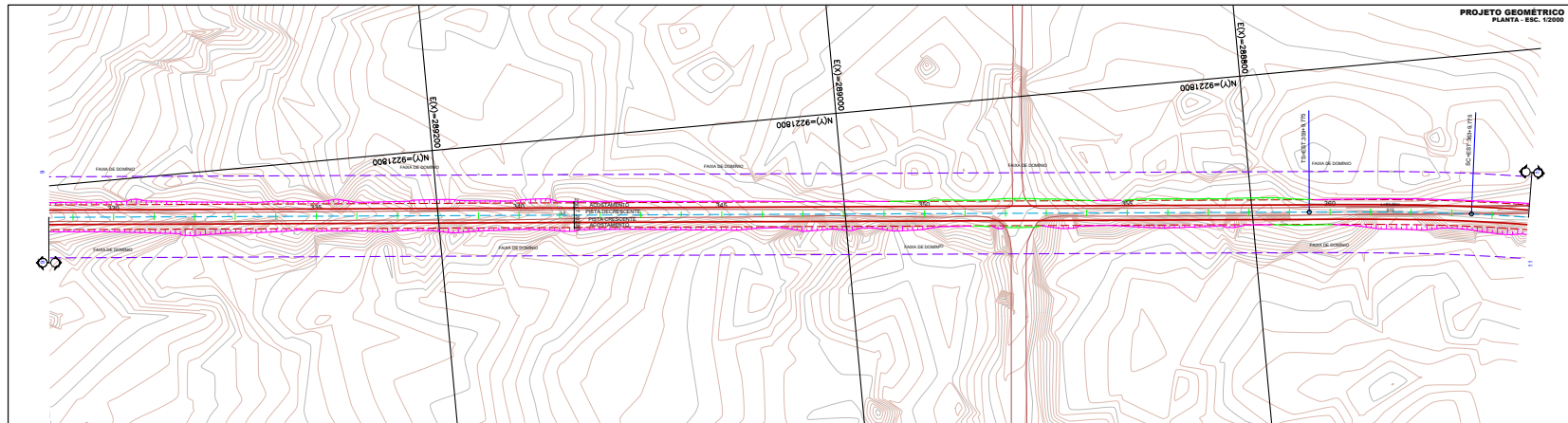

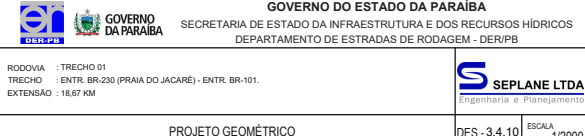
 <p>CONVENÇÕES PLANTA</p> <p>PISTA PROJETADA, ACOT. PROJETADA, PISTA EXISTENTE, ACOT. EXISTENTE, FAIXA DE COBRETO, PASSO PROJETADO, PASSO EXISTENTE, PONTE PROJETADA, PONTE EXISTENTE, REPER. DE NÍVEL, OFF-SET DE CORTES, OFF-SET DE ATERRIO, CUBILA, BOCA, BARRIL</p> <p>PERFIL</p> <p>TERRENO NATURAL, GRIDE DE FAIXAMENTAÇÃO</p>	<p>ESCALA GRÁFICA</p> <p>HORIZONTAL ESCALA 1/2000</p> <p>VERTICAL ESCALA 1/200</p>	 <p>GOVERNO DO ESTADO DA PARAÍBA SECRETARIA DE ESTADO DA INFRAESTRUTURA E DOS RECURSOS HÍDRICOS DEPARTAMENTO DE ESTRADAS DE RODAGEM - DER/PB</p> <p>RODOVIA - TRECHO 01 TRECHO - ENTR. BR-330 (PRAIA DO JACARÉ) - ENTR. BR-101. EXTENSÃO : 18,67 KM</p> <p>SEPLANE LTDA Engenharia e Planejamento</p>



DERPRC202401335V03



Assinado com senha por [DER21449] [SENHA] JOSÉ ARNALDO SOUZA LIMA em 08/03/2024 - 14:22hs.
 Documento Nº: 4588091.35421600-2497 - consulta à autenticidade em <https://pbdoc.pb.gov.br/sigaex/public/app/autenticar?n=4588091.35421600-2497>

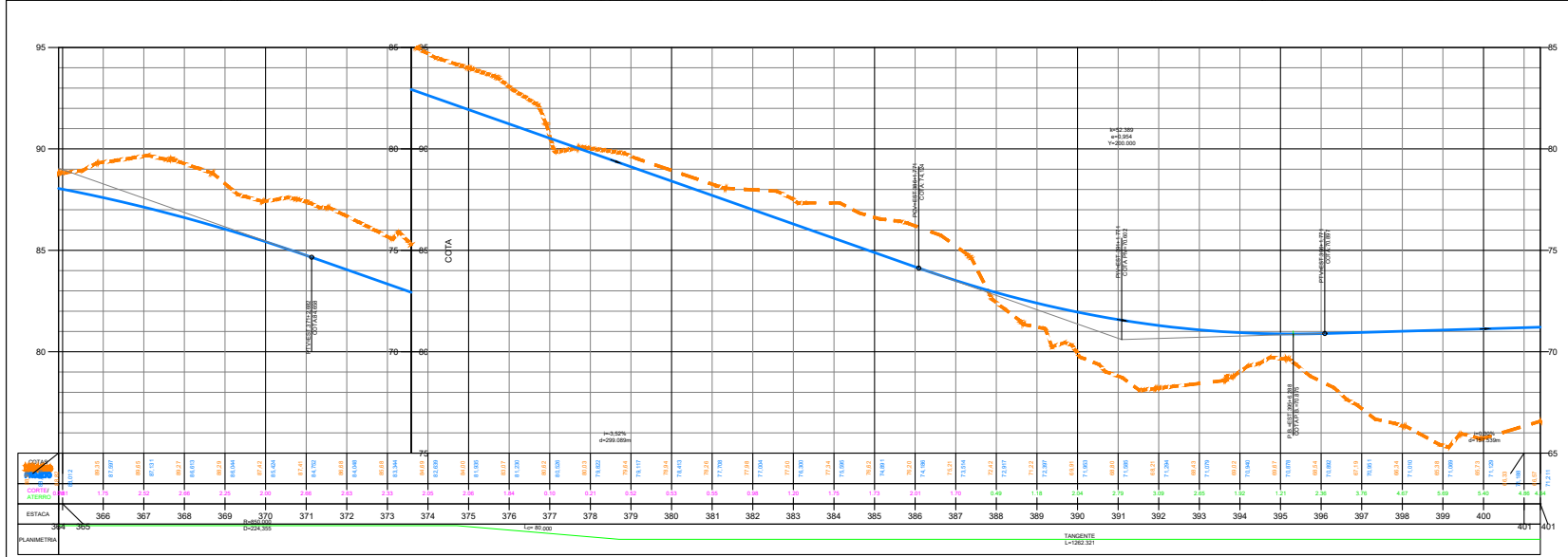
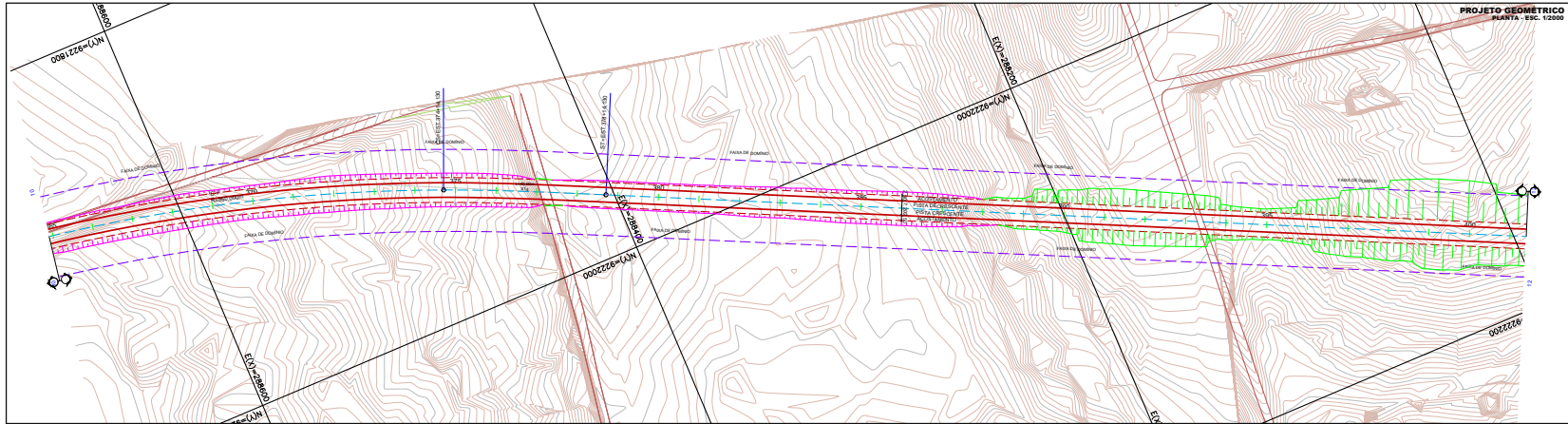

<p>CONVENÇÕES</p> <p>PLANTA</p> <ul style="list-style-type: none"> PISTA PROJETADA ACOT. PROJETADO PISTA EXISTENTE ACOT. EXISTENTE TERRENO NATURAL GRADE DE PAVIMENTAÇÃO PONTE PROJETADA PONTE EXISTENTE CURVAS DE NÍVEL FAIXA DE DRENAGEM OFF-SET DE CORTES OFF-SET DE ATERRIO BUZIOS EXISTENTES REFER. DE NÍVEL BOCA <p>PERFIL</p> <ul style="list-style-type: none"> TERRENO NATURAL GRADE DE PAVIMENTAÇÃO 	<p>ESCALA GRÁFICA</p> <p>HORIZONTAL ESCALA 1/2000</p> <p>VERTICAL ESCALA 1/200</p>	<p> GOVERNO DO ESTADO DA PARAÍBA SECRETARIA DE ESTADO DA INFRAESTRUTURA E DOS RECURSOS HÍDRICOS DEPARTAMENTO DE ESTRADAS DE RODAGEM - DER/PB </p> <p> RODOVA - TRECHO 01 TRECHO - ENTR. BR-230 (PRAIA DO JACARÉ) - ENTR. BR-101. EXTENSÃO : 18,67 KM </p> <p> PROJETO GEOMÉTRICO </p>	<p> SEPLANE LTDA Engenharia e Planejamento </p> <p> DES - 3.4.11 ESCALA 1/2000 </p>
---	---	--	---



Assinado com senha por [DER21449] [SENHA] JOSÉ ARNALDO SOUZA LIMA em 08/03/2024 - 14:22hs.
 Documento N°: 4588091.35421600-2497 - consulta à autenticidade em <https://pbdoc.pb.gov.br/sigaex/public/app/autenticar?n=4588091.35421600-2497>

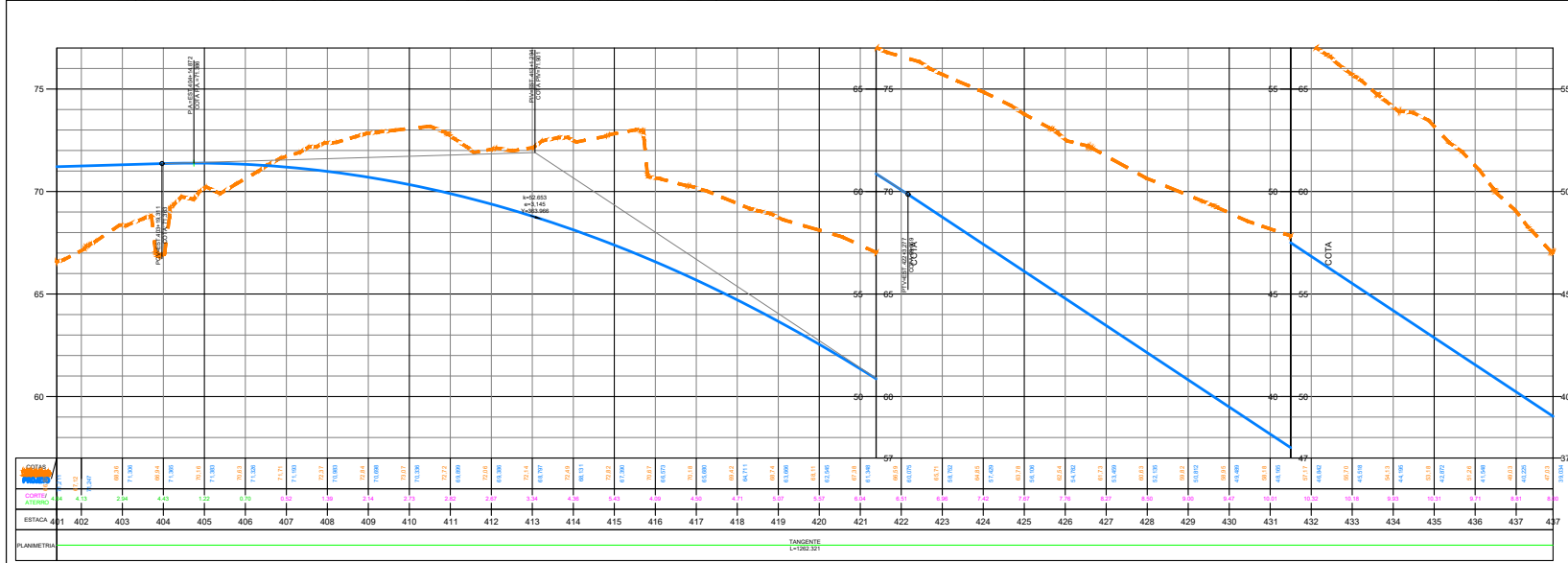
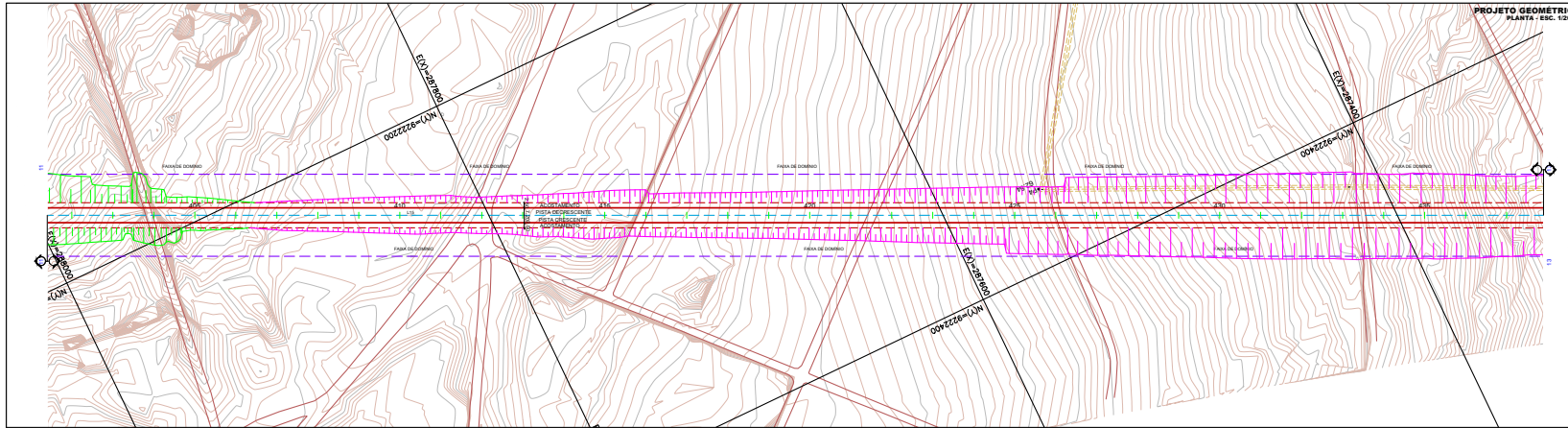

CONVENÇÕES PLANTA 	ESCALA GRÁFICA HORIZONTAL ESCALA 1/2000 VERTICAL ESCALA 1/200 	 GOVERNO DO ESTADO DA PARAÍBA SECRETARIA DE ESTADO DA INFRAESTRUTURA E DOS RECURSOS HÍDRICOS DEPARTAMENTO DE ESTRADAS DE RODAGEM - DER/PB RODOVA - TRECHO 01 TRECHO - ENTR. BR-330 (PRAIA DO JACARÉ) - ENTR. BR-101. EXTENSÃO : 18,67 KM SEPLANE LTDA Engenharia e Planejamento DES - 3.4.12 ESCALA 1/2000



DERPRC202401335V03



Assinado com senha por [DER21449] [SENHA] JOSÉ ARNALDO SOUZA LIMA em 08/03/2024 - 14:22hs.
 Documento Nº: 4588091.35421600-2497 - consulta à autenticidade em <https://pbdoc.pb.gov.br/sigaex/public/app/autenticar?n=4588091.35421600-2497>